

MetaTrader4 使用指南

For Android

使用指南目录

- 如何下载安装 MetaTrader4 交易平台
- 如何登录 MetaTrader4 交易平台
- MetaTrader4 交易平台主要栏目介绍
- MetaTrader4 交易平台功能与操作
- 订单功能介绍
 - ★ 市价成交
 - ★ 挂单交易
 - ★ 如何修改或删除挂单
 - ★ 止损止赢
 - ★ 如何平仓
- 图表的功能与设置
 - ★ 如何添加和删除技术指标

如何下载安装 MetaTrader4 交易平台

方法一

登录官网 <https://www.fepm62.com/>，在“软件下载”处点击“MT4 平台下载”，就可以按照页面上对应的的二维码进行扫描，或使用手机 QQ 浏览器或 UC 浏览器扫描下面的二维码后，直接下载.apk 文件到您的手机里并进行安装。建议用浏览器或专门的二维码扫描器扫描。

方法二

打开并浏览您手机里的【安卓市场】或者【手机助手】、【应用商店】等，搜索“MT4”，点击“下载”按钮即可下载安装。安装完成后，点击“打开”即可进入 MetaTrader4 登录界面。注：用安卓市场下载后，需要使用真实账户登录，此时软件会提示需要升级软件，请点击“升级”，升级后软件才能正常使用，登录真实帐号请参考下文。

方法三

点击网页二维码左边的“下载到计算机”，下载后将安装包发送到手机即可安装。

Android版

  下载到电脑

直接下载android版安装文件到电脑

  使用教程

[查看MT4使用教程](#)

扫描二维码下载 >>

下载后如何登录 MetaTrader4 交易平台

★ 下载安装完成后，点击“打开”即可进入 MetaTrader4 登录界面。您也可以点击手机桌面的 MetaTrader4 图标进入登录界面。如果您已经拥有远东贵金属交易账户，请点击“登录一个已有账户”，如果您还没有远东 贵金属交易账户，或者联系 24 小时在线客服开户。

打开个人模拟账户

若您如果您没有远东贵金属交易账户，点击“打开个人模拟账户”，在新打开界面中的“输入公司或服务器名称”中填写“far”，下拉列表将出现“FarEast-Demo”，“FarEast-Demo”用于模拟账户登录。点击“FarEast-Demo”，输入相关信息，点击“创建账户”，即可创建并使用一个新的模拟账户。

登录一个已有账户

若您如果您已经拥有远东贵金属交易账户，点击“登录一个已有账户”，在新打开界面中的“输入公司或服务器名称”中填写“far”，下拉列表将出现“FarEast-Demo”和“FarEast-Live” 请注意，“FarEast-Demo”用于模拟账户登录，“FarEast-Live”用于真实账户登录。我们在这里点击“FarEast-Live”，在新界面中输入您的账号和密码，点击“登录”即登录交易平台。注：开启保存密码功能可以下次直接登录。

注：下载、安装和登录 MetaTrader4 交易平台前，请确保您的手机可以正常连接到网络。在允许的情况下，我们推荐您连接 WIFI 无线网络，以节省手机流量。

MetaTrader4 交易平台主要栏目介绍

★ 在 MetaTrader4 交易平台上方，您可以看到 5 个主要菜单栏目。以下四个栏目分别为：行情、图表、交易、历史和新闻。

☆ **【行情】** 在“行情”栏目中，您可以查看“XAU”（伦敦金）或“XAG”（伦敦银）的最新卖出价和买入价。您可以点击任意产品，在弹出菜单中选“高级视图模式”查看更详细的报价。您还可以在此处点击“新 订单”建立市价单或挂单，或者点击“图表”查看产品价格走势图，或者点击“属性”查看交易规则，或者点击“高级视图模式”，查看详细的报价。

☆ **【图表】**

在“图表”栏目中，您可以查看产品价格走势图。图表下方有 5 个可操作菜单：

为选择报价的产品类型，可选项有 XAU 和 XAG

为报价显示时段，可选项有 M1（1 分钟图）、M5（5 分钟图）、M15（15 分钟图）、M30（30 分钟图）、H1（1 小时图）、H4（4 小时图）和 D1（日线图）

为技术指标添加菜单；

为建立新订单。此外，点击走势图您可以建立新订

单、刷新图表或添加技术指针。

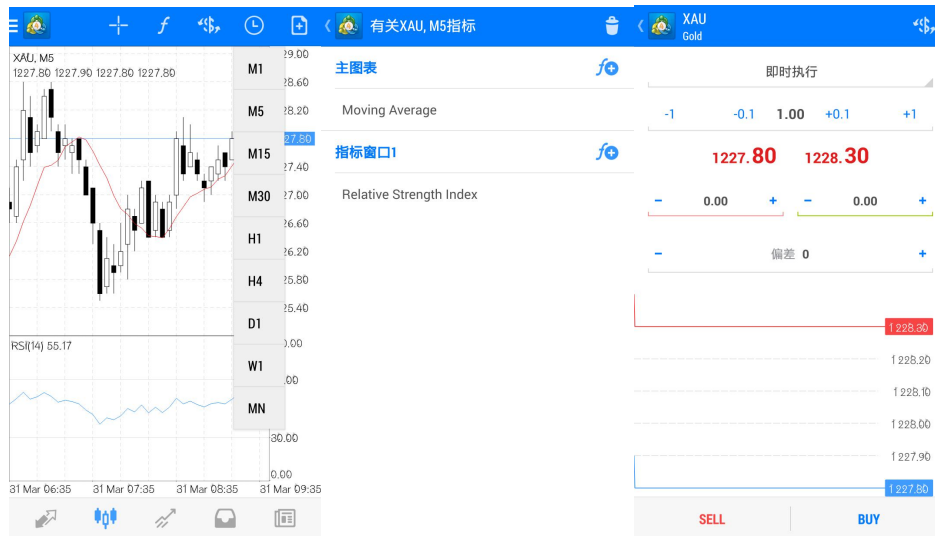
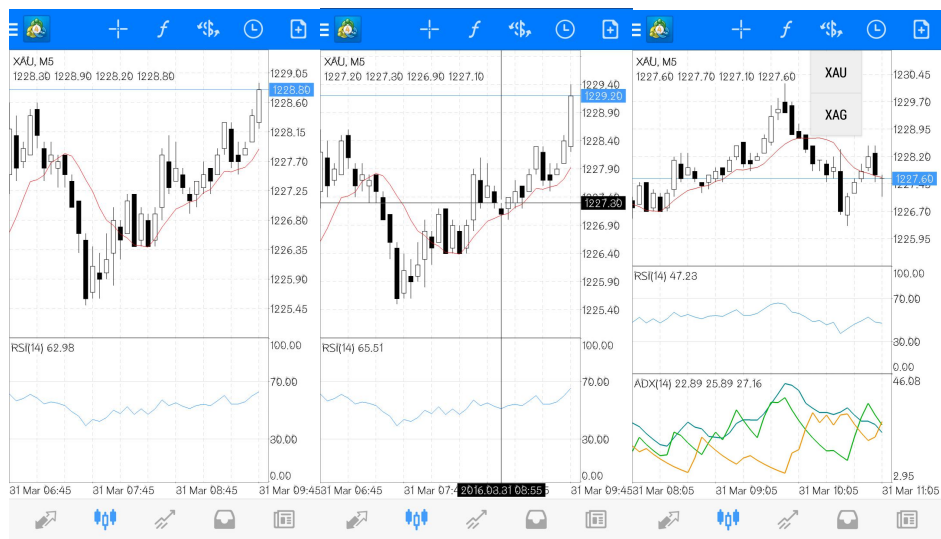

☆ 【交易】

在“交易”栏目中，未平仓订单和已建立的挂单分别显示在“价位”和“订单”项目中，您可以长按订单进行平仓、修改订单或删除订单，您也可用点击订单查看订单详情。您还可以查看到账户明细，包括当前利润、结余、净值、预付款比率、预付款和可用预付款等。

☆ 【历史】

在“历史”栏目中，您可以查看到该时段内已平仓订单、收到取消的挂单、注资、取款以及该时段内的盈亏详情。

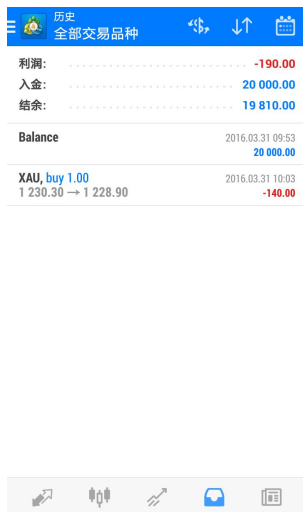

☆ 【新闻】

在“新闻”栏目中会显示平台的最新通知。

MetaTrader4 交易平台功能与操作

订单功能介绍

★ 市价成交

在“行情”或“图表”栏目中，点击您需要交易的产品“XAU”（伦敦金）或“XAG”（伦敦银）在弹出新界面“交易量”一栏中输入您需要交易的手数，输入框两侧有数字，“-1”和“+1”代表减少和增加 1 手，“-0.1”和“+0.1”代表减少和增加 0.1 手。在下方，您可以设置止损和获利价位以及允许的下单价位不报价之间的偏差，然后根据您的需求选择“SELL”卖出或“BUY”买入，订单即可执行。完成下单后，该笔订单将在“交易”中显示。

注：账户单笔最小可交易 0.1 手，不限单笔最大交易手数。

★ 挂单交易

在“行情”或“图表”栏目中，点击您需要交易的产品“XAU”（伦敦金）或“XAG”（伦敦银）在弹出新界面“交易量”一栏中输入您需要交易的手数，输入框两侧有数字，“-1”和“+1”代表减少和增加 1 手，“-0.1”和“+0.1”代表减少和增加 0.1 手。在订单类型中选择挂单类型，包括买入限价、买入止损、卖出限价和卖出止损，然后点击“下一个”。在弹出的新界面“价格”中输入该挂单的建仓价格，点击下方挂单类型按钮即可建立挂单。您也可以设置“止损”、“获利”和挂单期限，完成后点击“SELL”卖出或“BUY”买入即可。

挂单分为以下 4 类：

买入止损（Buy stop）相对目前现价而言，高于现价的挂单买进操作指令。

买入限价（Buy limit）相对目前现价而言，低于现价的挂单买进操作指令。

卖出止损（Sell stop）相对目前现价而言，低于现价的挂单卖出操作指令。

卖出限价（Sell limit）相对目前现价而言，高于现价的挂单卖出操作指令。

注 1：模拟账户单笔最小可交易 0.1 手，单笔最大交易手数为 20 手。真实账户单笔最小可交易 0.1 手，单笔最大可交易 20 手。

注 2：真实账户伦敦金挂单价位必须距离现价至少 250 点，即 2.5 美元；模拟账户伦敦金挂单价位必须距离现价至少 300 点，即 3 美元；伦敦银挂单价位必须距离现价至少 20 点，即 0.2 美元。当未来市场的卖出/买入价等于所设的挂单价格时系统便会自动建仓。

注 3：平台只支持买入限价（Buy limit）和 卖出限价（Sell limit）这两种交易类型。

★ 如何修改或删除挂单

在“交易”选项中，长按您需要修改或删除的挂单。若需修改，您可以根据需要修改开仓价格、止损价和获利价等，点击“修改订单”即可；若需删除，直接点击“删除订单”按钮即可。

★ 止损止盈

止损止盈有利于锁定利润和控制风险。建立订单时，可以同时设置止损或止盈价，您也可以长按已建立订单，选择“修改订单”，修改止损价和获利价。点击已建立的市价单，在新页面中根据需要设置止损价和获利价位，设置成功后点击“修改”即可。

注：真实账户伦敦金止损止盈价位必须距离现价至少 250 点，即 2.5 美元；模拟账户伦敦金止损止盈价位必须距离现价至少 300 点，即 3 美元；伦敦银止损止盈价位必须距离现价至少 20 点，即 0.2 美元。

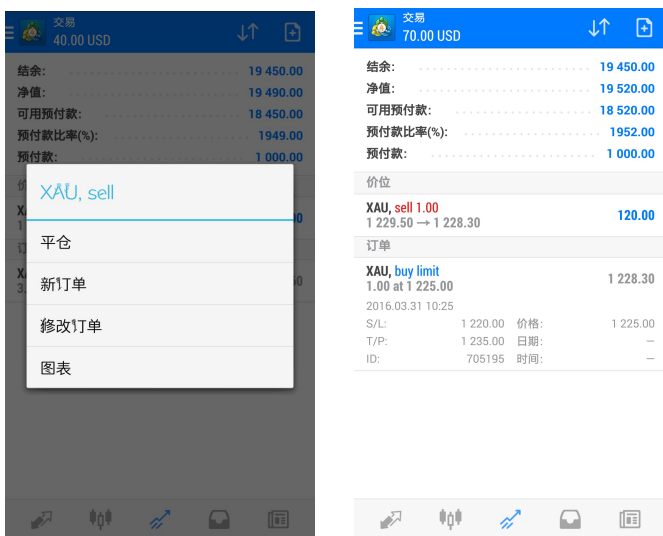

★ 如何平仓

在“交易”选项中，长按您需要平仓的市价单，在新页面中点击下方“通过市场平仓买入/卖出”按钮即可。

注:MT4 平台有效比例达到 20%时,系统会强制平仓,(當保證金不足 20%時, 系統會先把客戶帳戶持倉虧損最多的那一張單子平掉, 以保障客戶的帳戶利益)
mt4 模拟账号止盈止损是离市价 3 个点。真实账号是离市价 2.5 个点。伦敦银都是接受距离市价 20 美仙=0.02 美元

图表的功能与设置

★ 如何添加和删除技术指标

点击“图表”中的  图标，进入设置页面，点击  按钮，在出现的常用技术指标中，点击您需要添加的技术指标，设置完成后点击“完成”即可添加至图表中。

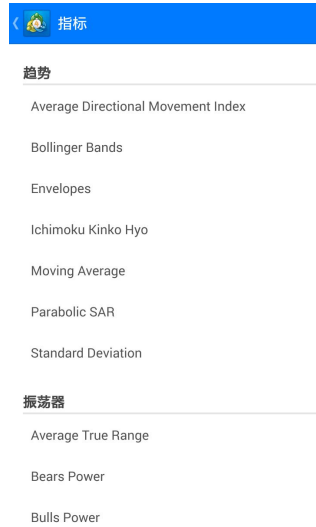

如需修改技术指标的参数，您可以长按该技术指标，选择“编辑”，在弹出的页面根据您的需要进行设置，设置完成后点击“完成”即可。如需删除技术指标，您可以长按该技术指标，选择“删除”即可。